

## Nuove versioni ComUnica e StarWeb del 30 novembre 2010

Da martedì **30 novembre 2010** saranno disponibili le nuove versioni **StarWeb 3.3.13** e **ComUnica 1.2.19** che consentiranno una migliore ed uniforme gestione degli adempimenti INPS e INAIL.

In sintesi, le principali novità:

### **StarWeb 3.3.13**

- aggiunto il modello di iscrizione e variazione all'INPS per le imprese agricole con manodopera (INPS-DA);
- aggiunto il modello di iscrizione all'INPS per Coltivatori diretti (INPS-CD);
- aggiunto il modello di iscrizione all'INPS per imprenditori agricoli professionali (INPS-IAP);
- allineata la grafica, la navigazione e l'esecuzione dei controlli dei moduli INPS e INAIL a quelli presenti in ComUnica;
- effettuate migliorie software per gli adempimenti INPS-DM e INAIL.

### **ComUnica 1.2.19**

Adeguamento software relativo alla modulistica:

- gestito un controllo per l'allineamento del modello PDF con il dato della modulistica XML per INPS e INAIL;
- effettuate migliorie software per gli adempimenti INPS-DM e INAIL;
- gestione ANAGRAFICHE e recupero dati AGEA nei modelli INPS agricoltura.

Si forniscono di seguito alcuni dettagli ed immagini esplicative relative alle nuove funzioni.

1	NOVITA' STARWEB.....	3
1.1	Gestione pratiche INPS e INAIL per StarWeb.....	3
	Gestione delle pratiche "nuove".....	5
	Gestione delle pratiche "concluse".....	7
	Strumenti - Impostazioni.....	8
1.2	Nuove funzioni per adempimenti AGRICOLTURA.....	10
1.3	Migliorie software adempimenti INPS-DM e INAIL.....	10
2	NOVITA' COMUNICA.....	11
2.1	Controllo distinte INPS e INAIL in ComUnica.....	11
2.2	Nuove funzioni per adempimenti AGRICOLTURA.....	12
2.3	Migliorie software adempimenti INPS-DM e INAIL.....	12

## 1 NOVITA' STARWEB

### 1.1 Gestione pratiche INPS e INAIL per StarWeb

Con questo rilascio si è realizzato per StarWeb un software "contenitore" di tutti gli adempimenti che sono in questo momento gestiti in modo off-line; in particolare sono stati aggiunti i 3 adempimenti sull'agricoltura INPS.

Si è cercato di uniformarlo alla gestione del software COMUNICA per quanto riguarda la grafica e le funzionalità.

Per preparare i moduli INPS e/o INAIL in formato elettronico l'utente STARWEB ha a disposizione il "Gestore Pratiche INPS e INAIL" scaricabile dal link [Comunica INPS/INAIL](#) presente nella pagina di "Dettaglio Pratica" (Prerequisito Java Runtime 1.5.0 o superiore).

Annulla | Dati Pratica | Allegati RI | Firma

La pratica e' nello stato di lavorazione **APERTA**.  
Per modificare i dati selezionare "**Dati Pratica**", per allegare documenti selezionare "**Allegati RI**"

SCHEDA DETTAGLIO PRATICA: B25N4515

CCIAA destinataria: ROVIGO (RO)  
Denominazione: RIFLESSI DI GARGIULO STELLA  
Codice Fiscale: GRGSL66B55C967J

CREATA in data 25/11/2010  
Stato: APERTA dal 25/11/2010  
Adempimento: VARIAZIONE  
Ufficio: REGISTRO IMPRESE

LISTA ALLEGATI REGISTRO IMPRESE

Tipo	Data	Descrizione
------	------	-------------

La pratica di Comunicazione Unica puo' essere integrata allegando i rispettivi moduli per l'Agenzia delle Entrate, l'INAIL, l'INPS e il SUAP.

La modulistica per l'**Agenzia delle Entrate** puo' essere generata gia' compilata direttamente da Starweb, se l'utente in compilazione "Dati Pratica" lo richiede espressamente selezionando apposite caselle. Altrimenti l'utente puo' utilizzare il [software predisposto dall'Agenzia delle Entrate](#).

Per preparare i moduli in formato elettronico per **INPS** (DM iscrizione imprese con dipendenti, DA imprese agricole con manodopera, CD/IAP iscrizione coltivatori diretti e imprenditori agricoli professionali) e per **INAIL** l'utente puo' utilizzare il software di compilazione scaricandolo gratuitamente dal link: [Comunica INPS/INAIL](#)

E' possibile allegare alla pratica di Comunicazione Unica anche moduli indirizzati al **SUAP**: verificare quali [Comuni](#) hanno aderito a questa iniziativa.

LISTA ALLEGATI COMUNICAZIONE UNICA

Intranet locale

Start | [various icons]

L'utente STARWEB, dopo aver preparato e salvato sulla propria stazione di lavoro i moduli elettronici INPS/INAIL con il "Gestore Pratiche INPS e INAIL", può allegarli alla pratica con il corrispondente bottone "Inserisci Allegati" nella sezione "Lista allegati Comunicazione Unica" della pagina di "Dettaglio Pratica".

starweb - sportello telematico Artigiani e Re... Pagina Sicurezza Utenti

E' possibile allegare alla pratica di Comunicazione Unica anche moduli indirizzati al **SUAP**: verificare quali [Comuni](#) hanno aderito a questa iniziativa.

**LISTA ALLEGATI COMUNICAZIONE UNICA**

AGENZIA ENTRATE	Data	Descrizione	Inserisci Allegati	
INAIL	Data	Descrizione	Inserisci Allegati	
INPS-DM	Data	Descrizione	Inserisci Allegati	
✦ <a href="#">FILE DATI INPS-DM</a>	25/11/2010	FILE DATI INPS-DM	Elimina	
✦ <a href="#">DISTINTA INPS-DM</a>	25/11/2010	DISTINTA_INPS_DM	Elimina	
INPS-DA	Data	Descrizione	Inserisci Allegati	
✦ <a href="#">FILE DATI INPS-DA</a>	25/11/2010	FILE DATI INPS-DA	Elimina	
✦ <a href="#">DISTINTA INPS-DA</a>	25/11/2010	DISTINTA_INPS_DA	Elimina	
INPS-CD/IAP	Data	Descrizione	Inserisci Allegati	
✦ <a href="#">FILE DATI INPS-IAP</a>	25/11/2010	FILE DATI INPS-IAP	Elimina	
✦ <a href="#">DISTINTA INPS-IAP</a>	25/11/2010	DISTINTA_INPS_IAP	Elimina	
SUAP	Data	Descrizione	Definisci Pratica	Allega Pratica

Al termine firmare la pratica selezionando "Firma".  
E' possibile anche utilizzare il modello di Procura.

Intranet locale 100%

## Gestione delle pratiche "nuove"

STATO	CODICE	DENOMINAZIONE	ADEMPIMENTO	TIPO PRATICA	DATA
✓	B24O5755	PI - RO S.R.L.	ISCRIZIONE	INAIL	25/11/2010 10:26
✓	B24P5603	FLEURETTE DI NIVES PUERARI & C. S.N.C.	ISCRIZIONE	INAIL	25/11/2010 10:25
✓	B24P5510	ZAMBON FELICE	ISCRIZIONE	INPS CD	24/11/2010 18:12
✓	B24Q5245	PI - RO S.R.L.	ISCRIZIONE	INPS DM	24/11/2010 17:54
✓	B24P1253	SOLA MARIA TERESA	ISCRIZIONE	INAIL	24/11/2010 16:46

## Elenco delle pratiche

La sezione "Nuove" elenca le pratiche create visualizzando alcuni dati identificativi:

- STATO: lo stato della pratica che indica se è Corretta o se presenta Errori
- CODICE: codice univoco attribuito alla pratica
- DENOMINAZIONE
- ADEMPIMENTO: iscrizione o variazione (per quelle pratiche che lo prevedono)
- TIPO DI PRATICA
- DATA: data ultima modifica

## Funzioni Utilizzabili

Le funzioni che possono essere utilizzate visualizzando l'elenco delle pratiche "nuove" sono quelle che si riescono a definire con il bottone CREA:

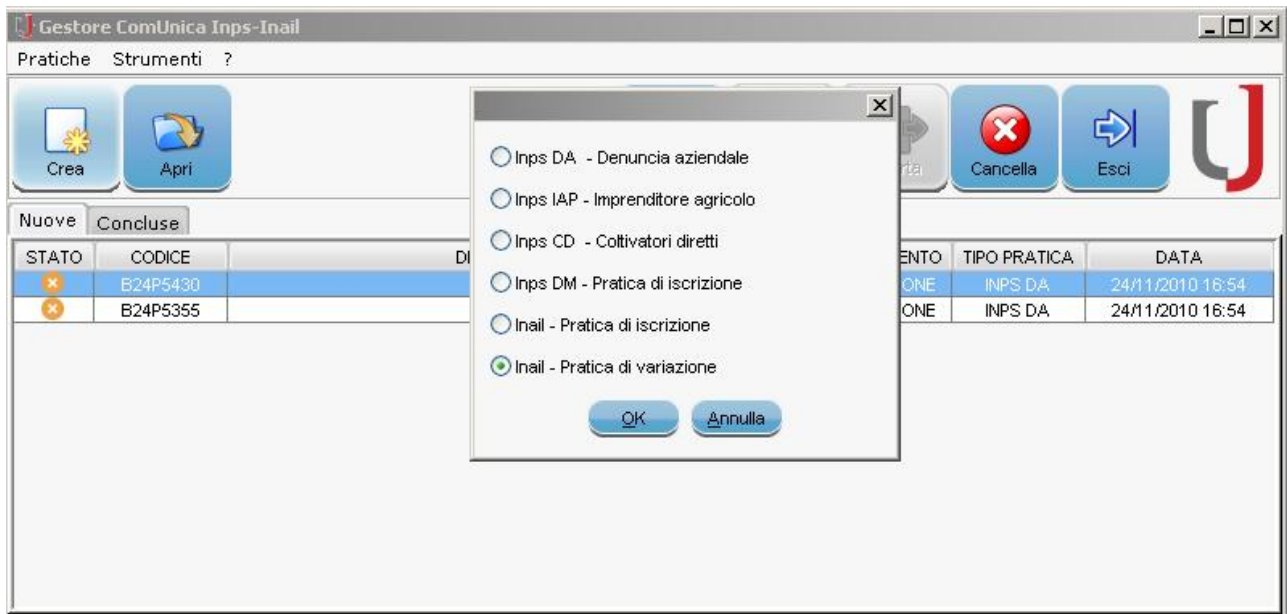

## Funzioni utilizzabili selezionando un record pratica

Selezionando dall'elenco un record che identifica una particolare pratica si attivano i tasti:

- APRI: per aprire e modificare i dati della pratica
- CANCELLA: per eliminare la pratica

## Gestione delle pratiche "concluse"

The screenshot shows the 'Gestore ComUnica Inps-Inail' application window. At the top, there are tabs for 'Pratiche' and 'Strumenti ?'. Below the tabs is a toolbar with buttons for 'Crea', 'Apri', 'Aggiorna', 'Distinta', 'Esporta', 'Cancella', and 'Esci'. The main area has two tabs: 'Nuove' and 'Concluse', with 'Concluse' selected. Below the tabs is a table with the following data:

STATO	CODICE	DENOMINAZIONE	ADEMPIMENTO	TIPO PRATICA	DATA
✓	B24O5755	PI - RO S.R.L.	ISCRIZIONE	INAIL	25/11/2010 10:26
✓	B24P5603	FLEURETTE DI NIVES PUERARI & C. S.N.C.	ISCRIZIONE	INAIL	25/11/2010 10:25
✓	B24P5510	ZAMBON FELICE	ISCRIZIONE	INPS CD	24/11/2010 18:12
✓	B24Q5245	PI - RO S.R.L.	ISCRIZIONE	INPS DM	24/11/2010 17:54
✓	B24P1253	SOLA MARIA TERESA	ISCRIZIONE	INAIL	24/11/2010 16:46

### Elenco delle pratiche

La sezione "concluse" elenca le pratiche create visualizzando alcuni dati identificativi:

- STATO: lo stato indica (sempre) che la pratica è conclusa ed è stata generata la distinta
- CODICE: codice univoco attribuito alla pratica
- DENOMINAZIONE
- ADEMPIMENTO: iscrizione o variazione (per quelle pratiche che lo prevedono)
- TIPO DI PRATICA
- DATA: data ultima modifica

### Funzioni utilizzabili selezionando un record pratica

Selezionando un record che identifica una particolare pratica si attivano i tasti:

- APRI: per aprire e modificare i dati della pratica. In questo caso la pratica cambia stato e da "conclusa" ritorna a "nuova"
- DISTINTA: visualizza la distinta della pratica selezionata
- ESPORTA: esporta nel desktop e in un file formato .zip il tracciato XML della pratica e la distinta in formato .pdf. Questa funzione può essere utilizzata, nel caso di lavoro di più intermediari sulla stessa impresa, per avere un file semplice da spedire a chi deve allegare gli adempimenti nella pratica StarWeb. Con un prossimo rilascio sarà prevista anche la funzione di firma. Questo permetterà quindi di fornire lo zip con la distinta firmata.
- CANCELLA: per eliminare la pratica

## Strumenti - Impostazioni

Da questo menu è possibile impostare due directory, una obbligatoria e una facoltativa.

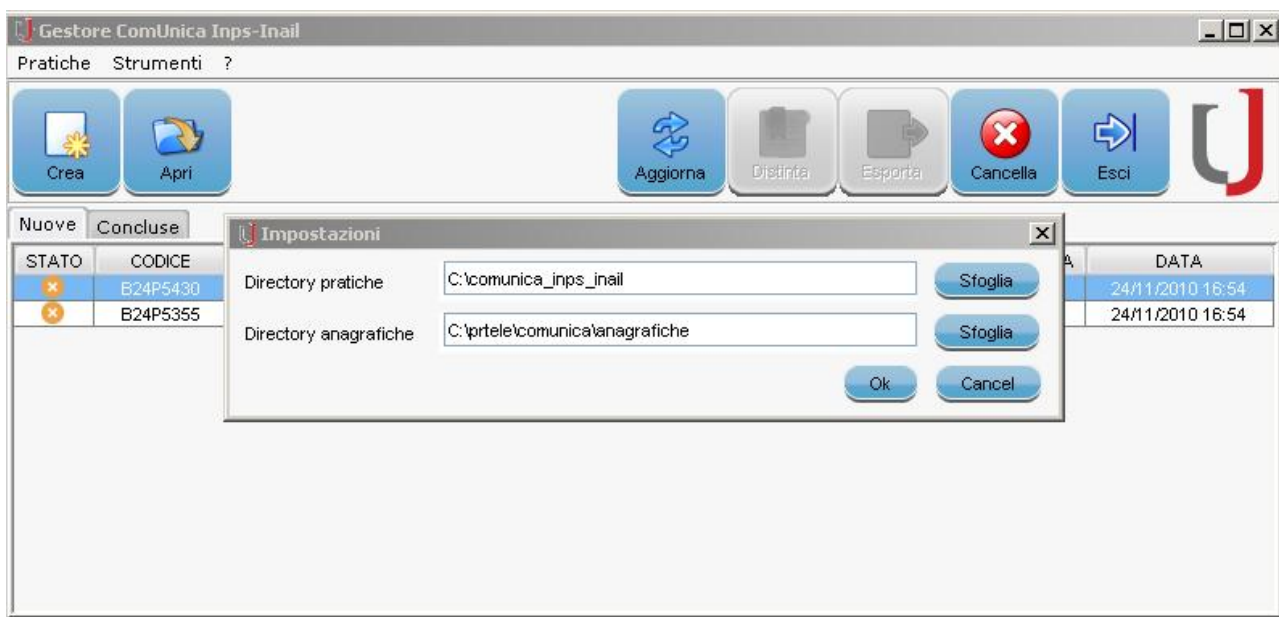

La "directory pratiche" è obbligatoria e conterrà tutte le pratiche che verranno create con questo strumento.

In particolare all'interno ci saranno delle sottodirectory per tipologia di adempimento. Verranno mantenute sia quelle "nuove" che quelle "concluse".

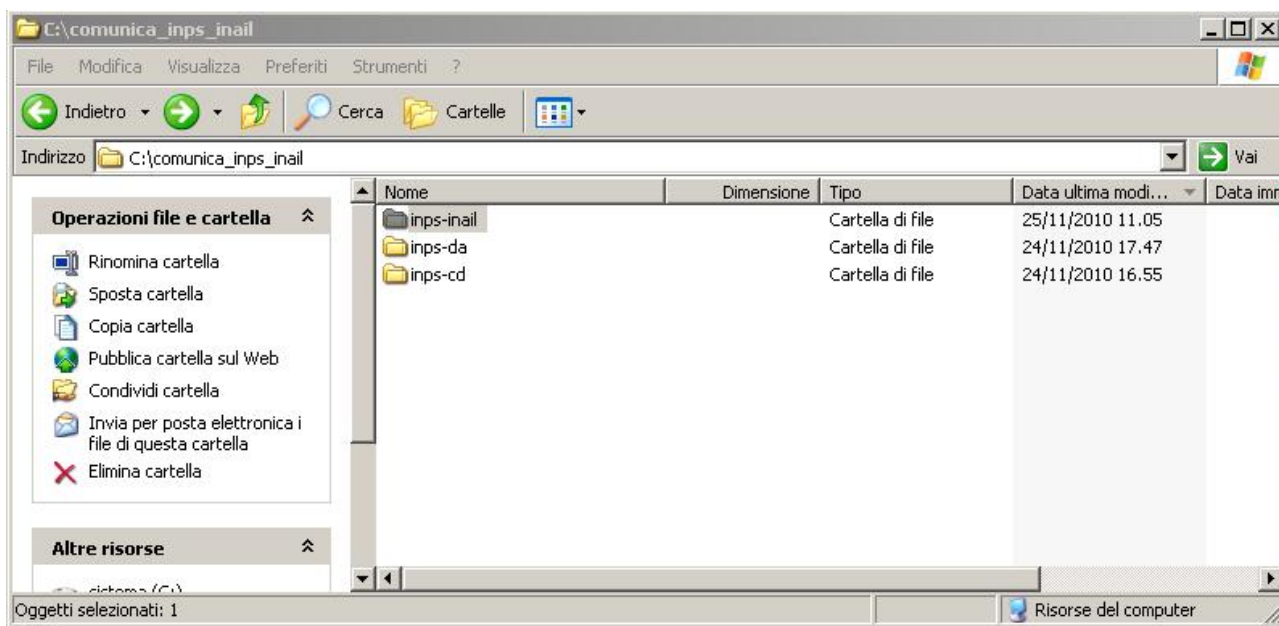



## IMPORTANTE:

Al momento del primo scaricamento del software verrà richiesto di definire una directory di lavoro, proponendo di default c:\comunica\_inps\_inail.

Sarà possibile cambiare la directory anche in un momento successivo. Il prodotto copierà il contenuto sotto alla directory di lavoro vecchia in quella nuova.

Relativamente invece alla "directory anagrafiche", è possibile indicare una directory in cui i vari programmi di compilazione degli adempimenti potranno utilizzare le anagrafiche. Si tratta della utilità già presente nell'adempimento INAIL.

The screenshot displays the 'Anagrafica Persone ed Imprese' application. On the left, a list of companies is shown with columns for 'Ragione Sociale', 'Codice Fiscale', and 'F'. The selected entry is 'IMBIANCHINI E DECORATORI D...' with tax code '03132210364'. On the right, the 'Generali' tab is active, showing the following details:

- Impresa individuale:**
- Forma giuridica:** SOCIETA' IN NOME COLLETTIVO
- Denominazione:** IMBIANCHINI E DECORATORI DI GODINO ALDO, VINCENZO E C. SNC
- Codice fiscale:** 03132210364
- Numero R.E.A. SEDE:** [Empty field]
- CCIAA di:** MO

A button labeled 'Ribalta anagrafica' is located at the bottom of the company list.

## 1.2 Nuove funzioni per adempimenti AGRICOLTURA

Nelle applicazioni relative agli adempimenti dell'agricoltura sono state portate queste novità:

- tutti gli adempimenti potranno usare la funzione 'ANAGRAFICA' che permette di selezionare dall'archivio locale delle anagrafiche i dati senza doverli digitare ogni volta;
- è stata introdotta la funzionalità di recupero dei dati AGEA. Questa funzione permetterà di caricare la maggior parte dei dati sui terreni da un file che si è preventivamente scaricato da una funzione disponibile su portale dell'agricoltura. Sarà disponibile per tutti gli adempimenti.

## 1.3 Migliorie software adempimenti INPS-DM e INAIL

Le novità sono:

- adeguamento dei tasti funzionali alla grafica ComUnica;
- gestione nei comuni 'multicap' mediante tendina di selezione CAP;
- cambiamento nella gestione della selezione del comune: non viene più preimpostato il comune capoluogo, ma viene richiesto sempre all'utente.

## 2 NOVITA' COMUNICA

### 2.1 Controllo distinte INPS e INAIL in ComUnica

Per tutte le distinte dell'INPS e dell'INAIL è stata predisposta una funzione, per il momento solo nel COMUNICA e solo come warning, che controlla l'allineamento tra la distinta e il relativo file XML.

Dovrebbe garantire maggiormente i casi in cui una pratica viene composta da più intermediari che si scambiano i file (utilizzando la funzione 'ALLEGA' per integrare i file).

Per il momento è effettuato solo sui file prodotti con il software COMUNICA. Vorremmo in futuro estenderlo anche agli altri casi.

Il controllo darà questa informazione:

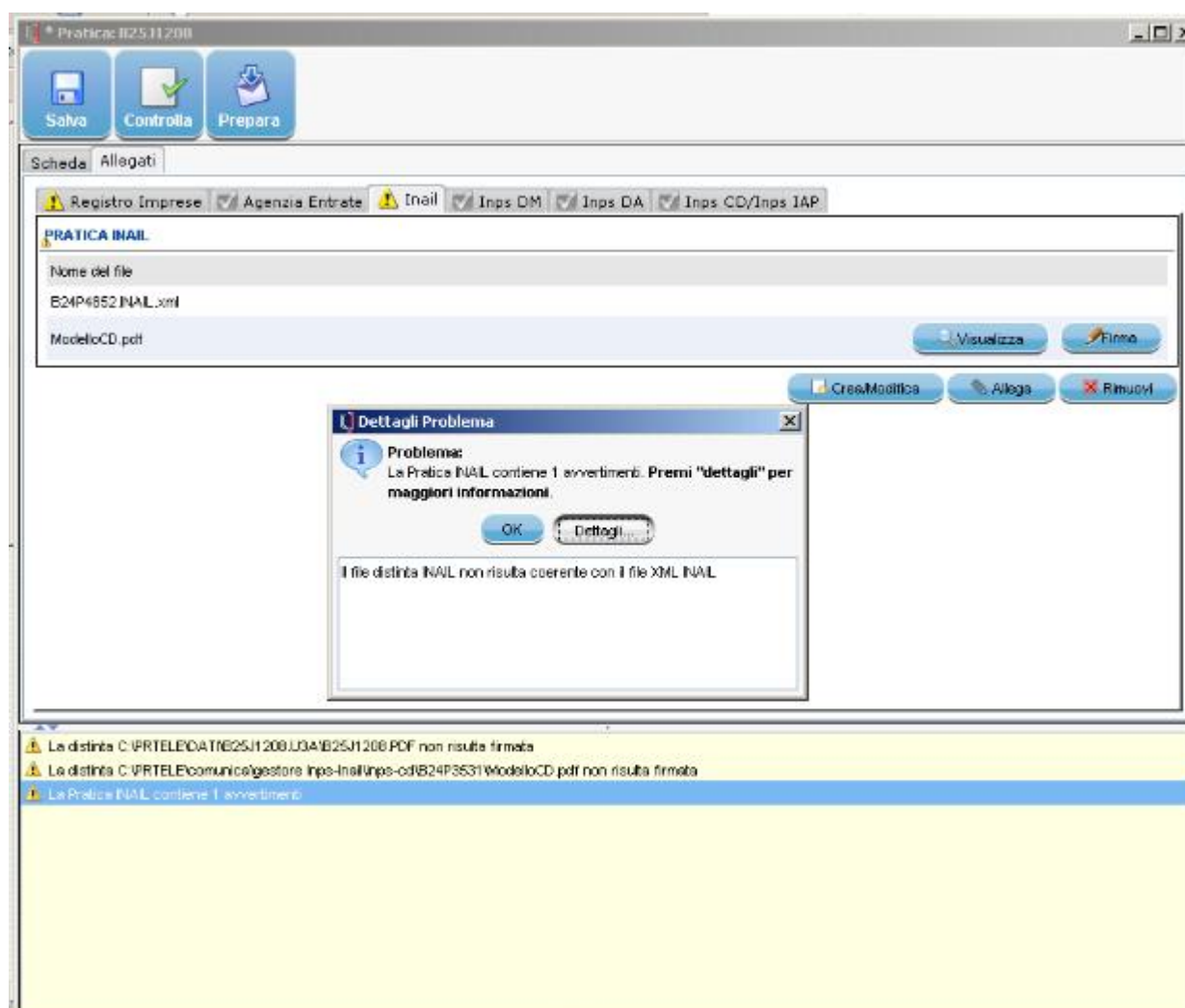

## 2.2 Nuove funzioni per adempimenti AGRICOLTURA

Nelle applicazioni relative agli adempimenti dell'agricoltura sono state portate queste novità:

- tutti gli adempimenti potranno usare la funzione 'ANAGRAFICA' che permette di selezionare dall'archivio locale delle anagrafiche i dati senza doverli digitare ogni volta;
- è stata introdotta la funzionalità di recupero dei dati AGEA. Questa funzione permetterà di caricare la maggior parte dei dati sui terreni da un file che si è preventivamente scaricato da una funzione disponibile su portale dell'agricoltura. Sarà disponibile per tutti gli adempimenti.

## 2.3 Migliorie software adempimenti INPS-DM e INAIL

Le novità sono:

- adeguamento dei tasti funzionali alla grafica ComUnica
- gestione nei comuni 'multicap' mediante tendina di selezione CAP;
- cambiamento nella gestione della selezione del comune: non viene più preimpostato il comune capoluogo ma viene richiesto sempre all'utente.