CAMERA DI COMMERCIO
MODENA

## Convegno

# AI E INNOVAZIONE PER LE GIOVANI IMPRESE

Un’occasione per condividere casi studio concreti su come l’ intelligenza artificiale può rispondere alle esigenze reali delle imprese

## 4 DICEMBRE 2026
## Camera di Commercio di Modena

### Programma

**Ore 17:45** – **Accoglienza** partecipanti

**Ore 18:00** – **Saluti istituzionali**
Giuseppe Molinari – Presidente della Camera di Commercio di Modena
Moderatrice: Giulia Lori - Presidente del Comitato per l'Imprenditoria Giovanile della Camera di Commercio di Modena

**Ore 18:10** - **Interventi ed esperienze concrete**

Lorenzo Baraldi - professore associato presso l’Università degli Studi di Modena e Reggio Emilia
Jacopo Crincoli - Red Stones Modena
Martina Dal Cero - Digital Sales & Customer Experience Specialist - Area Est
Simone Checcoli - Co-Founder di Neurally

**A seguire** - spazio per domande e saluti finali

**Ore 19:30** – Rinfresco
**Ore 20:30** – Conclusione dell’evento

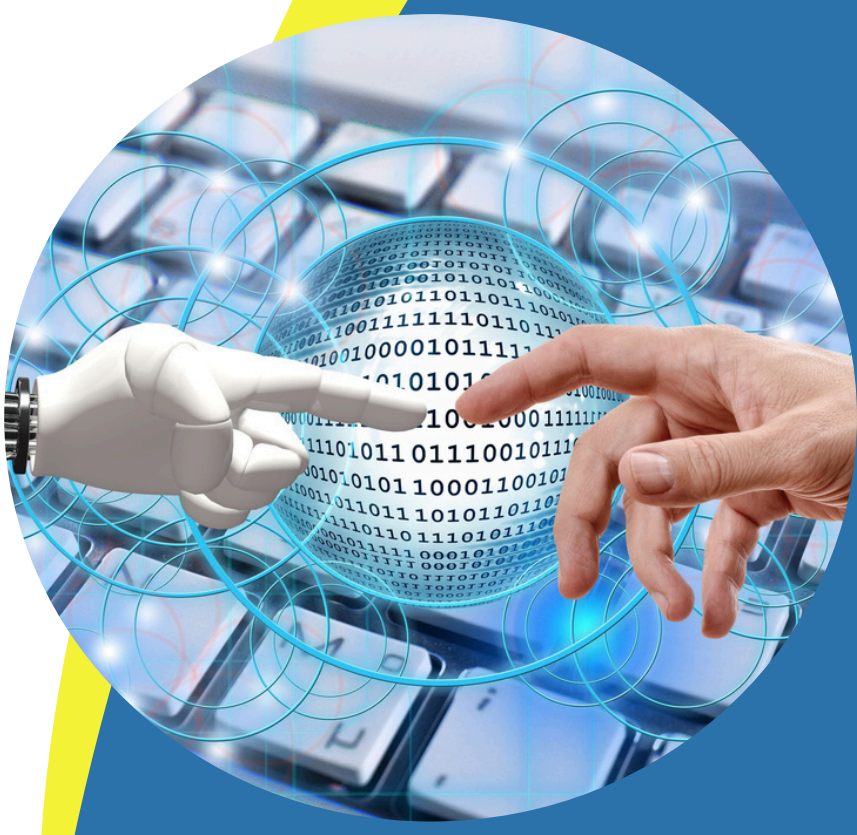

**INFO E ISCRIZIONI**

www.mo.camcom.it tel. 059 208816