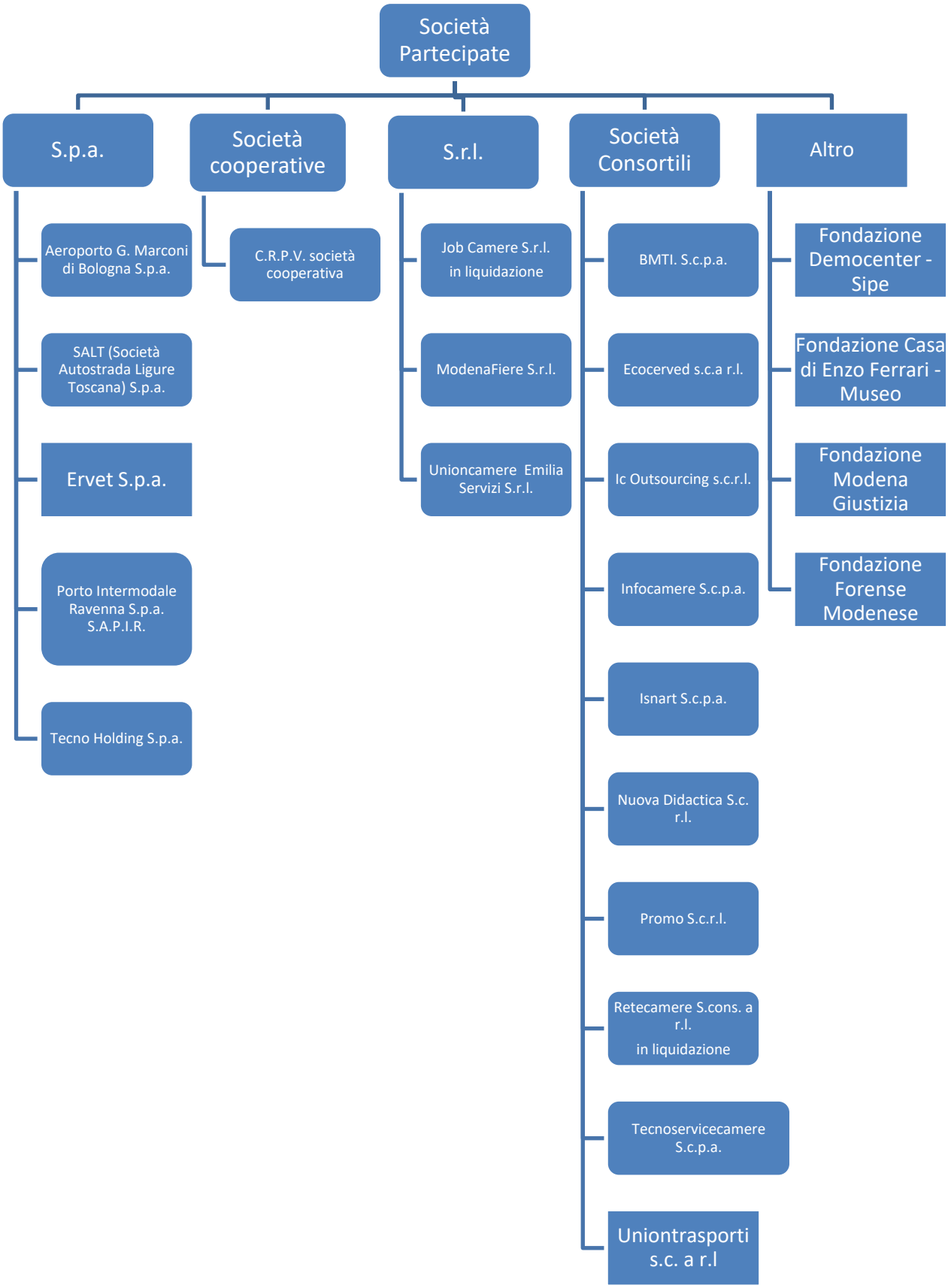
Società Partecipate
S.p.a.
Società cooperative
S.r.l.
Società Consortili
Altro
Aeroporto G. Marconi di Bologna S.p.a.
SALT (Società Autostrada Ligure Toscana) S.p.a.
Ervet S.p.a.
Porto Intermodale Ravenna S.p.a. S.A.P.I.R.
Tecno Holding S.p.a.
C.R.P.V. società cooperativa
Job Camere S.r.l. in liquidazione
ModenaFiere S.r.l.
Unioncamere Emilia Servizi S.r.l.
BMTI. S.c.p.a.
Ecocerved s.c.a r.l.
Ic Outsourcing s.c.r.l.
Infocamere S.c.p.a.
Isnart S.c.p.a.
Nuova Didactica S.c. r.l.
Promo S.c.r.l.
Retecamere S.cons. a r.l. in liquidazione
Tecnoservicecamere S.c.p.a.
Uniontrasporti s.c. a r.l
Fondazione Democenter - Sipe
Fondazione Casa di Enzo Ferrari - Museo
Fondazione Modena Giustizia
Fondazione Forense Modenese